

# Anlage zur Wertermittlung

Ferienhaus, Waldferiendorf 11, 94209 Regen, Flur Nr. 256/35 und Miteigentumsanteile an sonstigen Grundstücken, Gemarkung Eggenried

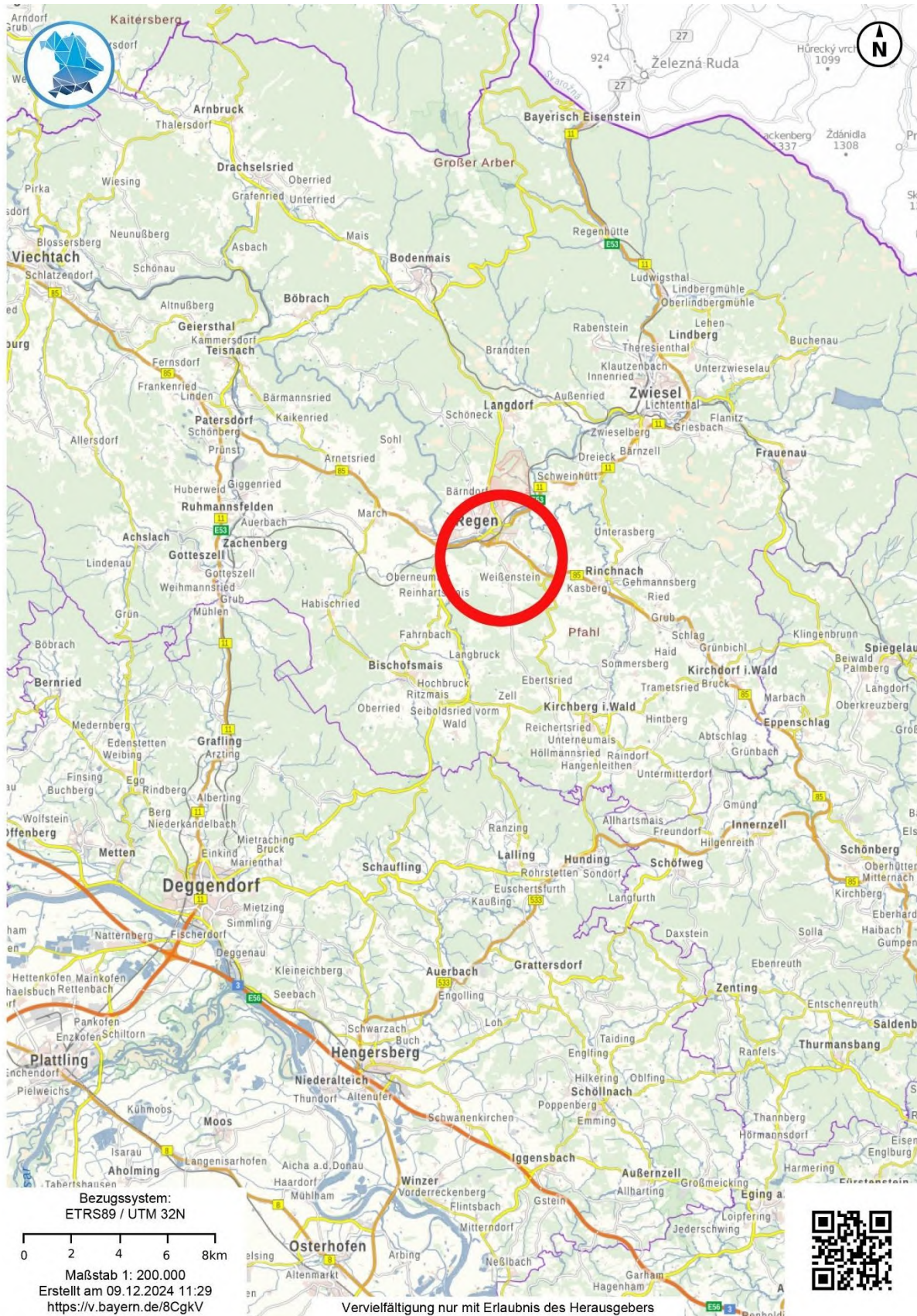

## Überlandplan (Auszug aus dem Bayern Atlas)





**Ortsplan** (Auszug aus dem Bayern Atlas)

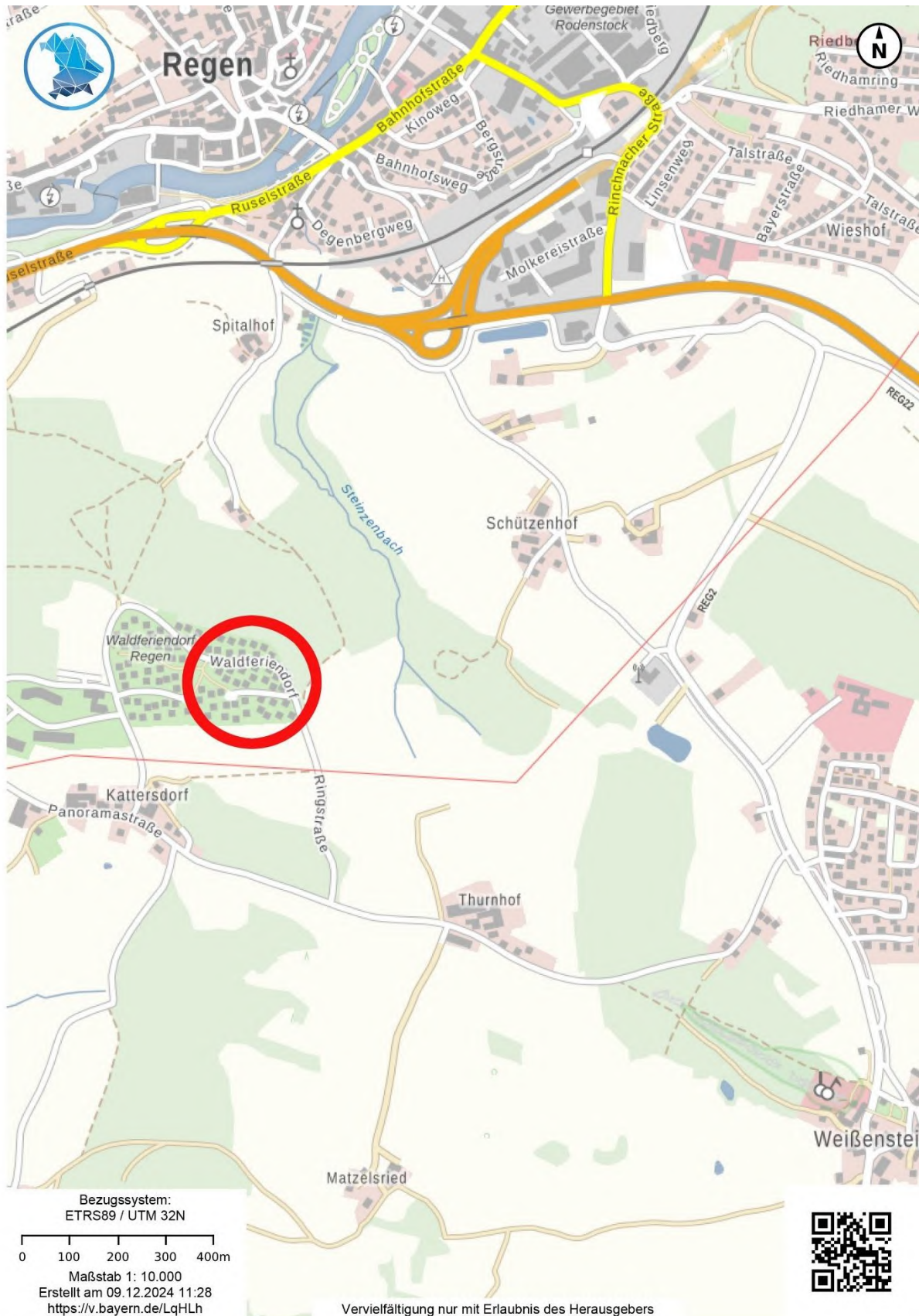

© Bayerische Vermessungsverwaltung 2024, Bundesamt für Kartographie und Geodäsie



**Übersicht - Lageplan – Waldferiendorf (ohne Maßstab)** (Auszug aus dem Bayern Atlas)

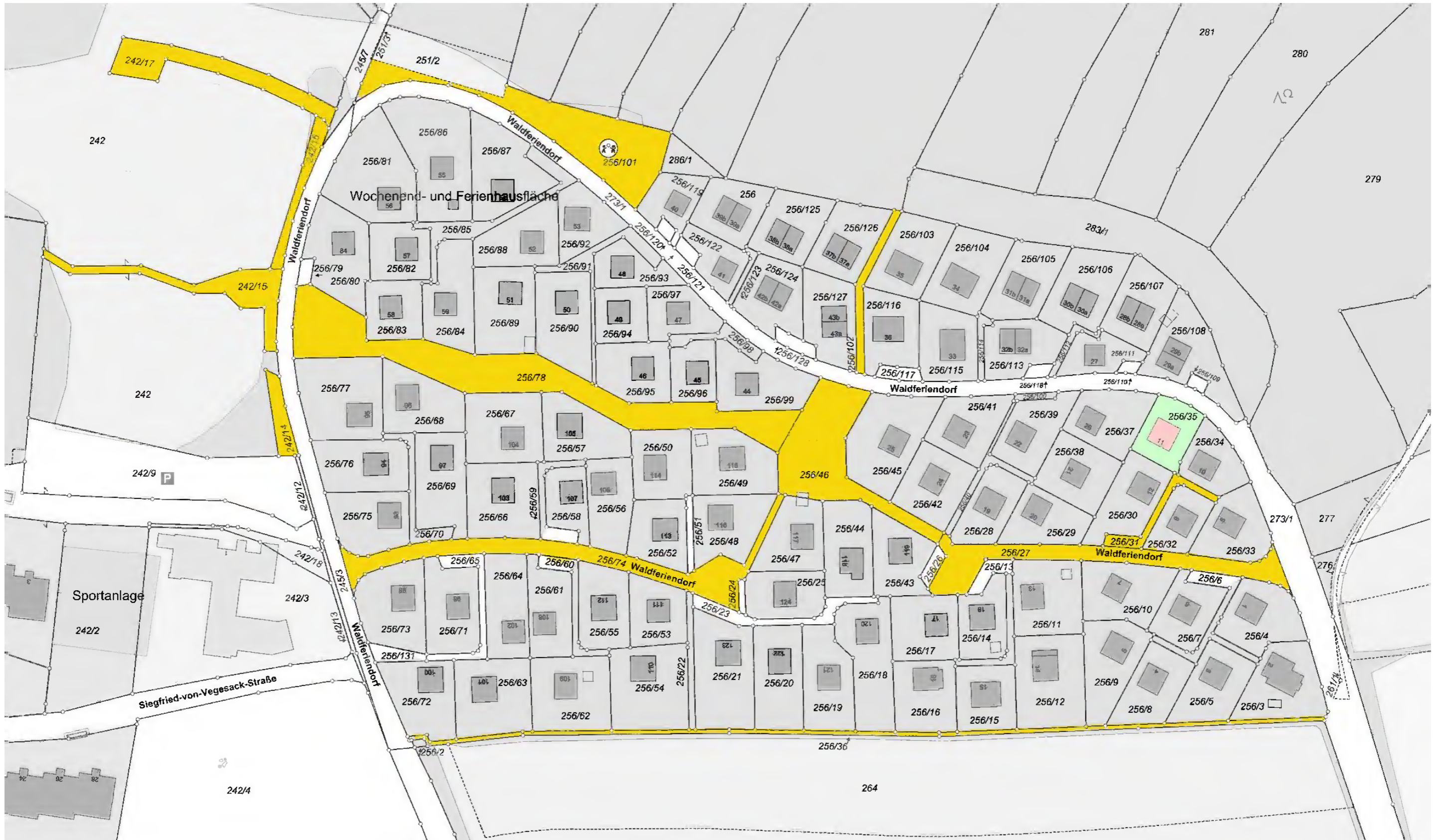

# Anlage zur Wertermittlung

Ferienhaus, Waldferiendorf 11, 94209 Regen, Flur Nr. 256/35 und Miteigentumsanteile an sonstigen Grundstücken, Gemarkung Eggenried



## Lageplan (ohne Maßstab) (Auszug aus dem Bayern Atlas)

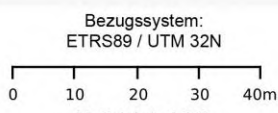

Maßstab 1: 1.000  
Erstellt am 09.12.2024 11:21  
<https://v.bayern.de/fGLZZ>

Vervielfältigung nur mit Erlaubnis des Herausgebers



© Bayerische Vermessungsverwaltung 2024, Bundesamt für Kartographie und Geodäsie

Anlage zur Wertermittlung

Ferienhaus, Waldferiendorf 11, 94209 Regen, Flur Nr. 256/35 und Miteigentumsanteile an sonstigen Grundstücken, Gemarkung Eggenried



**Luftbild (ohne Maßstab)** (Auszug aus dem Bayern Atlas)



Bezugssystem:  
ETRS89 / UTM 32N

Maßstab 1: 1.000  
Erstellt am 30.01.2025 16:28  
<https://v.bayern.de/C6ksx>

Es gelten die Nutzungsbedingungen des BayernAtlas /  
Geoportal Bayern / BayernAtlas-plus



© Bayerische Vermessungsverwaltung 2025, Bundesamt für Kartographie und Geodäsie, mit Darstellung durch den Anwender





### Grundriss – Obergeschoss (ohne Maßstab)

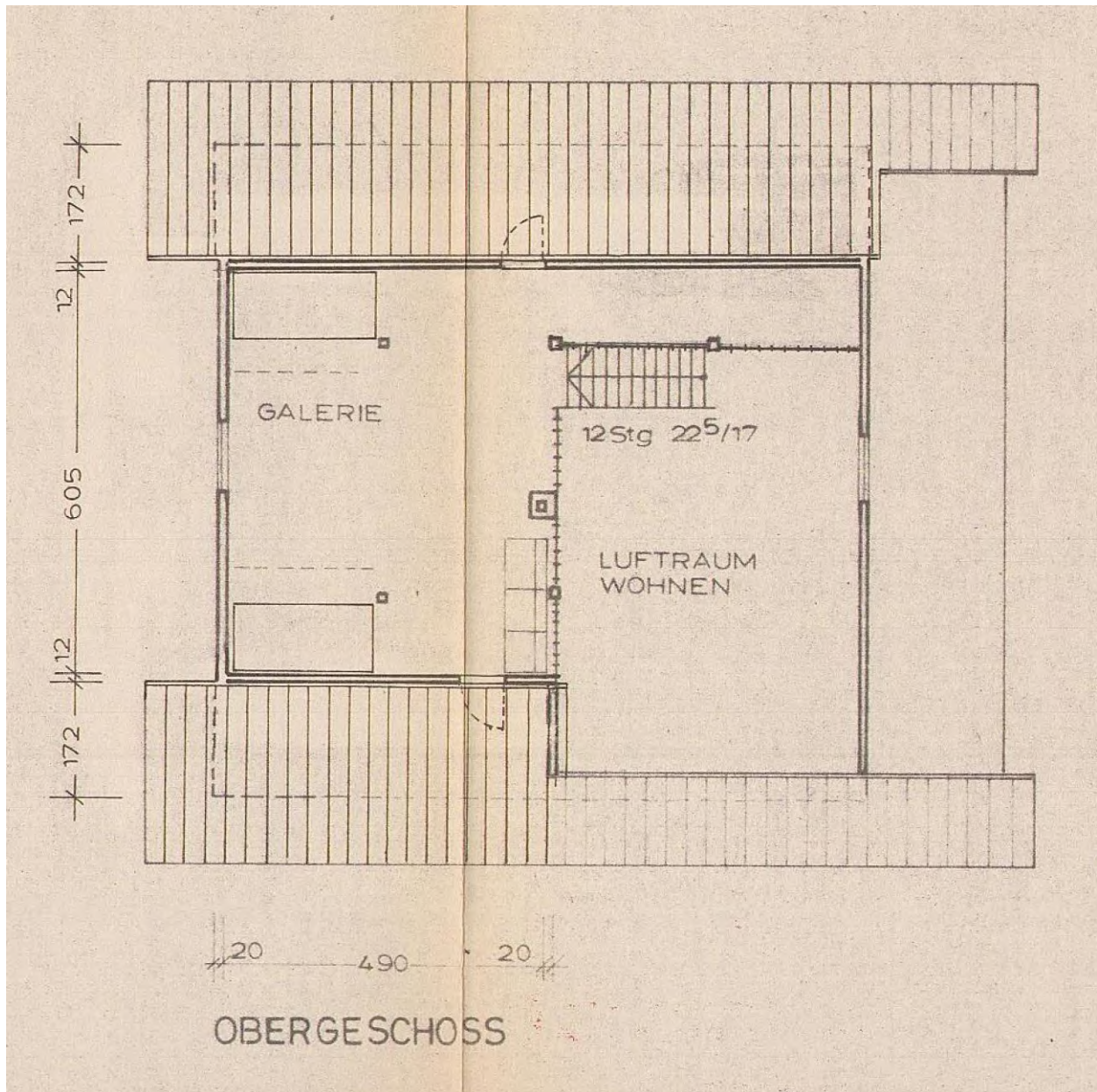



### Schnitt (ohne Maßstab)

