

9 Eingangsbereich, Haustüre zur Wohnung Nr. 1 EG



10 Wohnung Nr. 1 EG, Diele



11 Wohnung Nr. 1 EG, Wohnzimmer



12 Wohnung Nr. 1 EG, Schlafzimmer



13 Wohnung Nr. 1 EG, Schlafzimmer

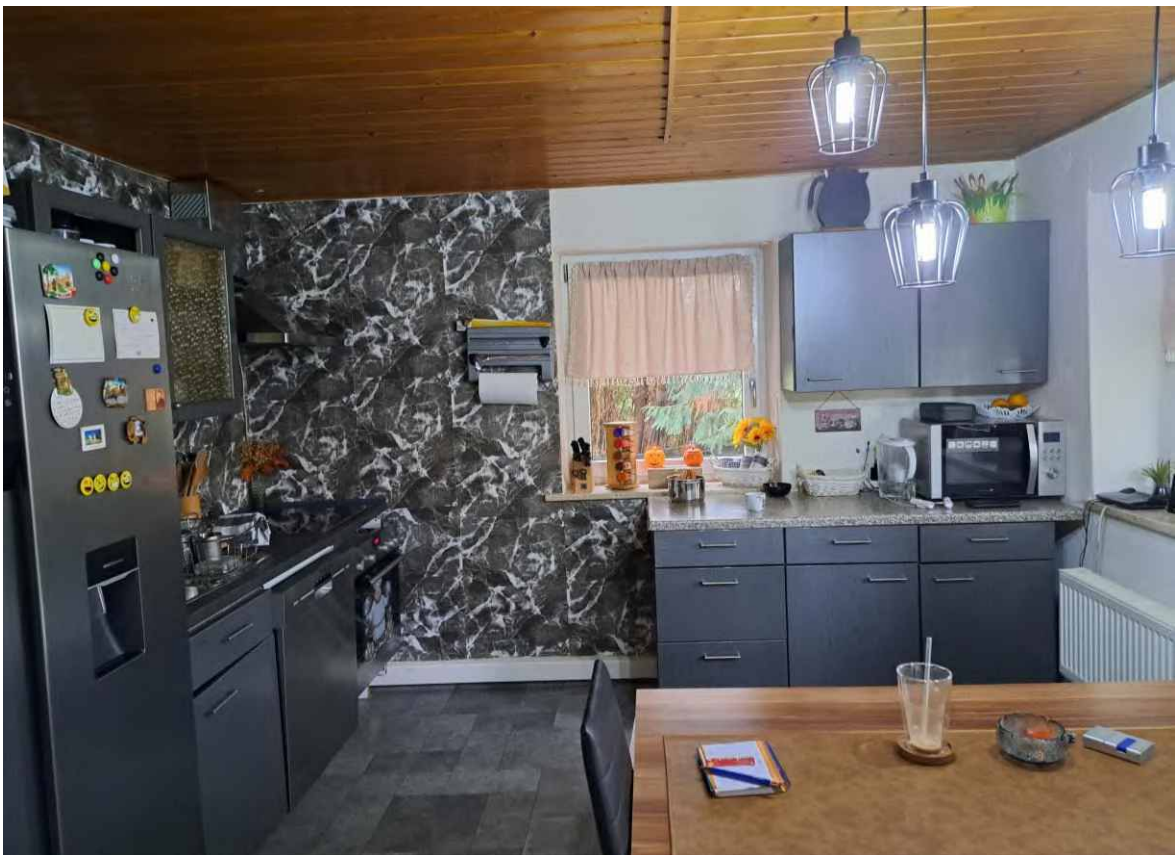

14 Wohnung Nr. 1 EG, Küche und Essbereich



15 Wohnung Nr. 1 EG, Badezimmer



16 Wohnung Nr. 1 EG, Treppenhaus und Haustechnik



17 Warmwasserübergabestation (Fernwärme) und Warmwasserspeicher 300 Liter



18 Wohnung Nr. 1 EG, Unterverteilung mit FI-Schutzschalter



19 Hauptverteilung im EG



20 Wohnung Nr. 1 EG, Hauswirtschaftsraum mit Feuchtigkeitsschaden



21 Wohnung Nr. 1 DG, Kinderzimmer

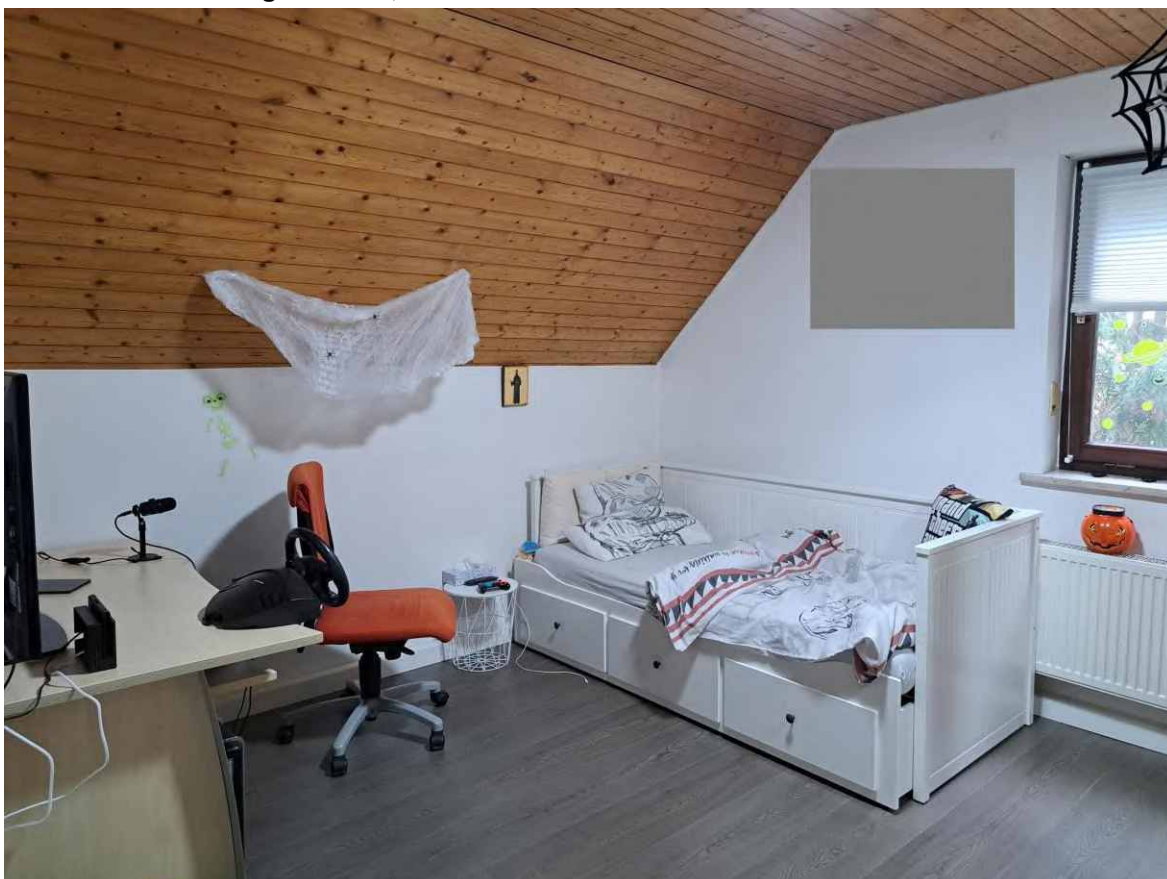

22 Wohnung Nr. 1 DG, Kinderzimmer



23 Spitzboden

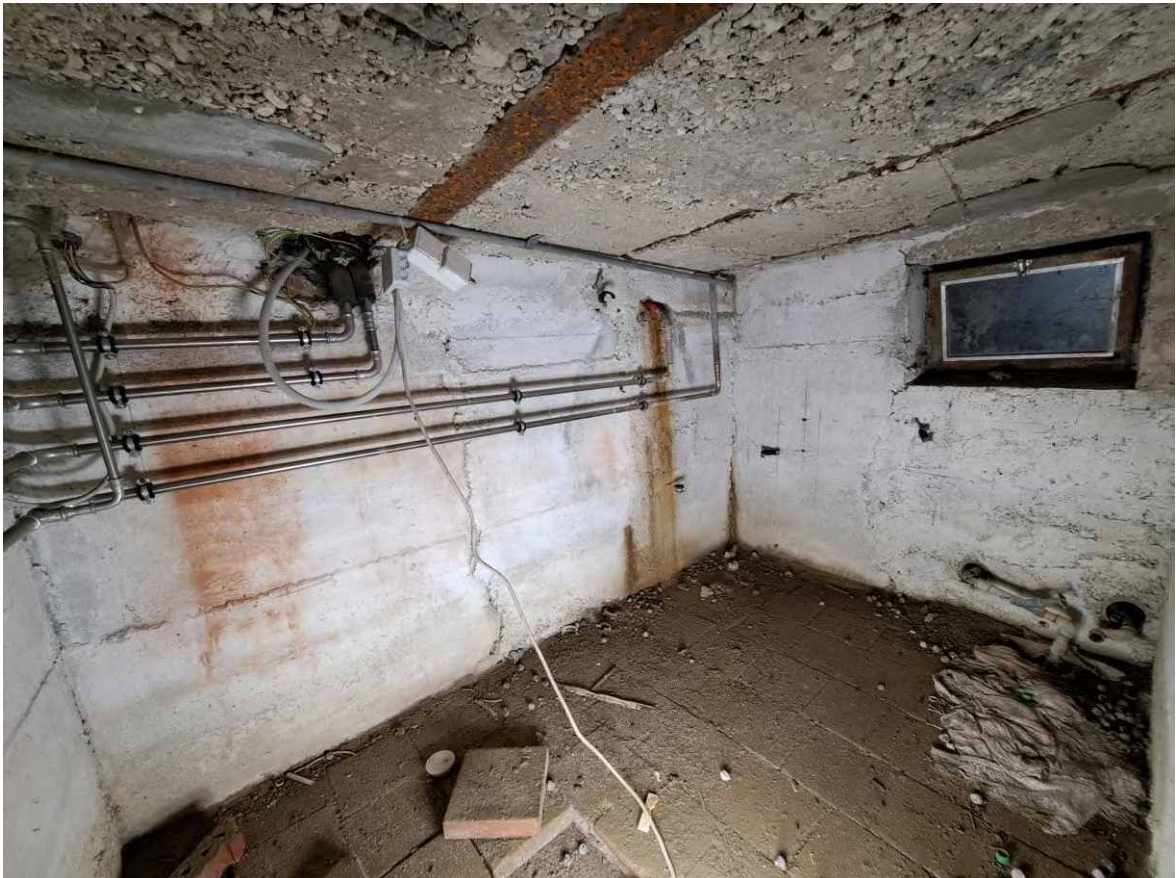

24 Kellerraum



25 Hauptzugang Wohnung Nr. 2 über Balkon

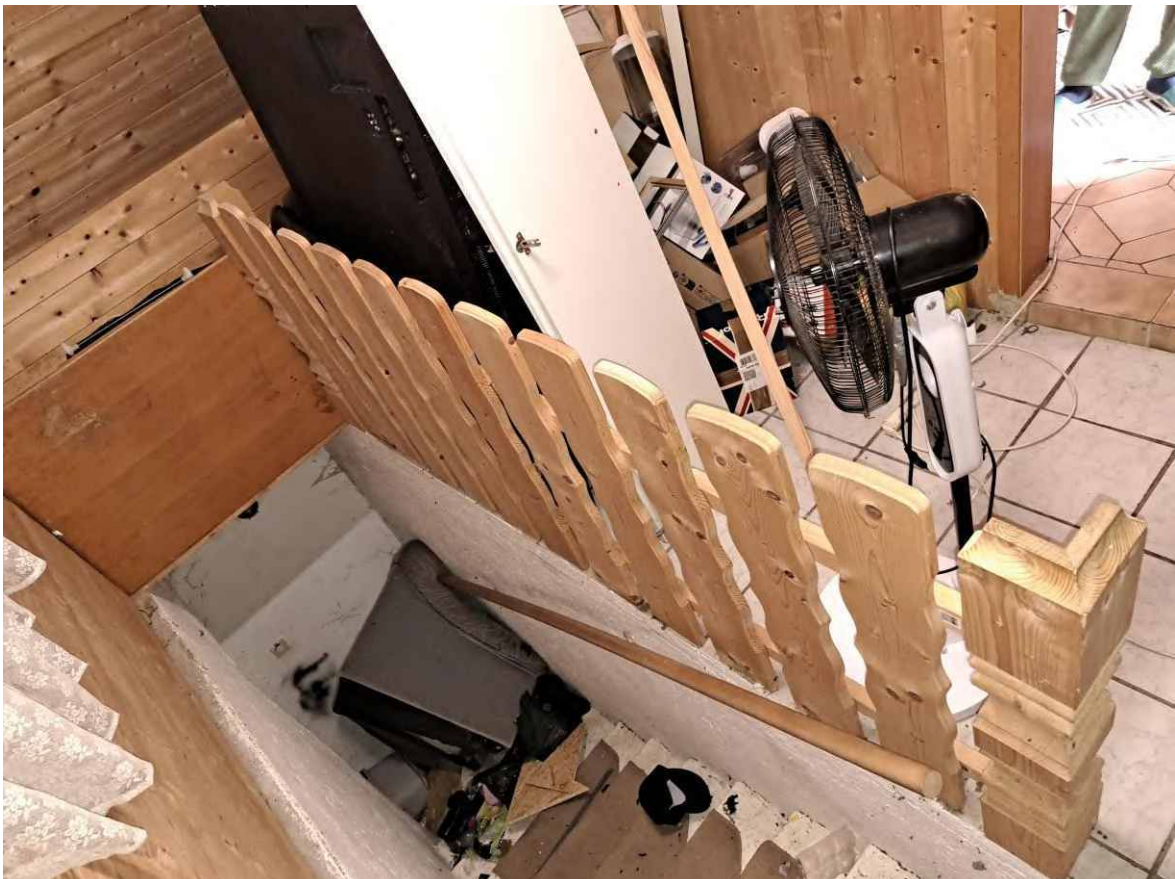

26 2. Zugang zur Wohnung Nr. 2 über Garage

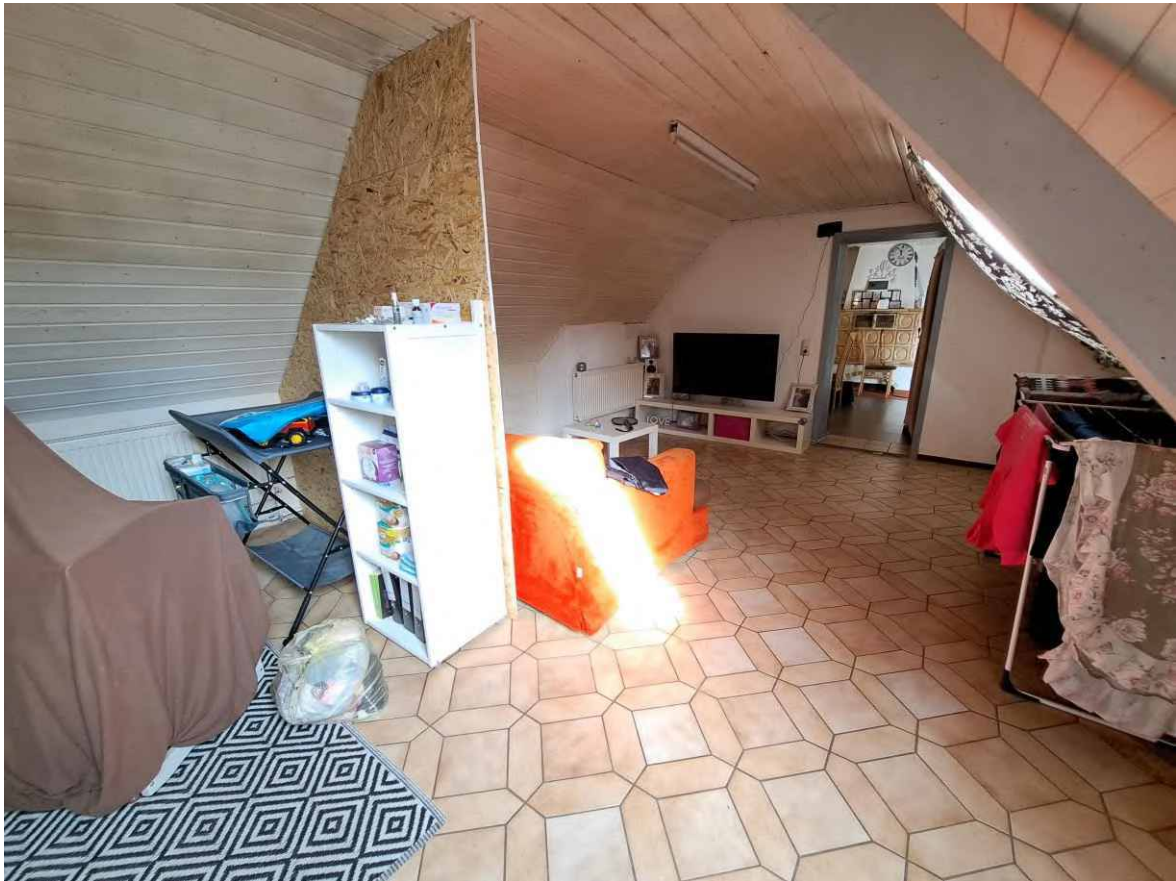

27 Wohnung Nr. 2 DG, Wohnzimmer



28 Wohnung Nr. 2 DG, Küche



29 Wohnung Nr. 2 DG, Schlafzimmer



30 Wohnung Nr. 2 DG, Badezimmer



31 Wohnung Nr. 2 DG, defektes Dachflächenfenster

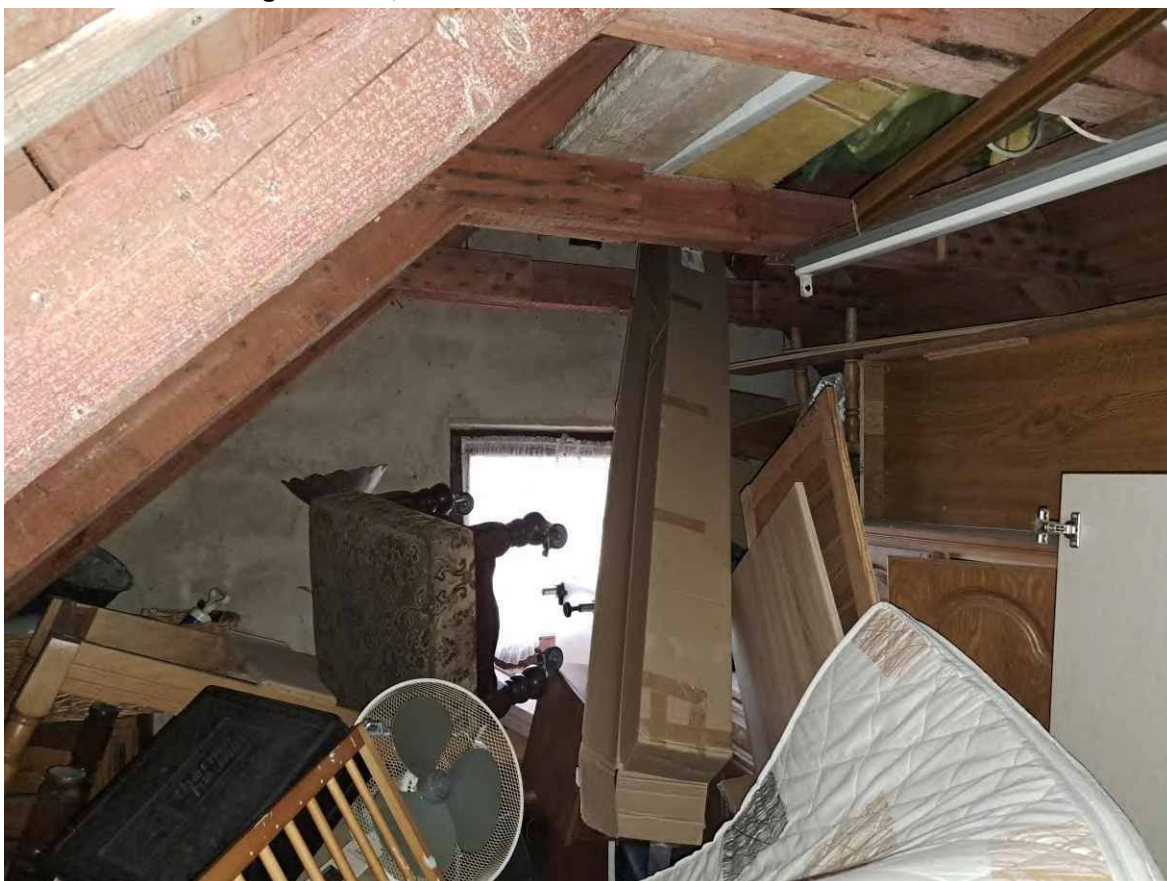

32 Lagerraum über der Garage



33 großflächiger Schaden am Außenputz beim Hauswirtschaftsraum

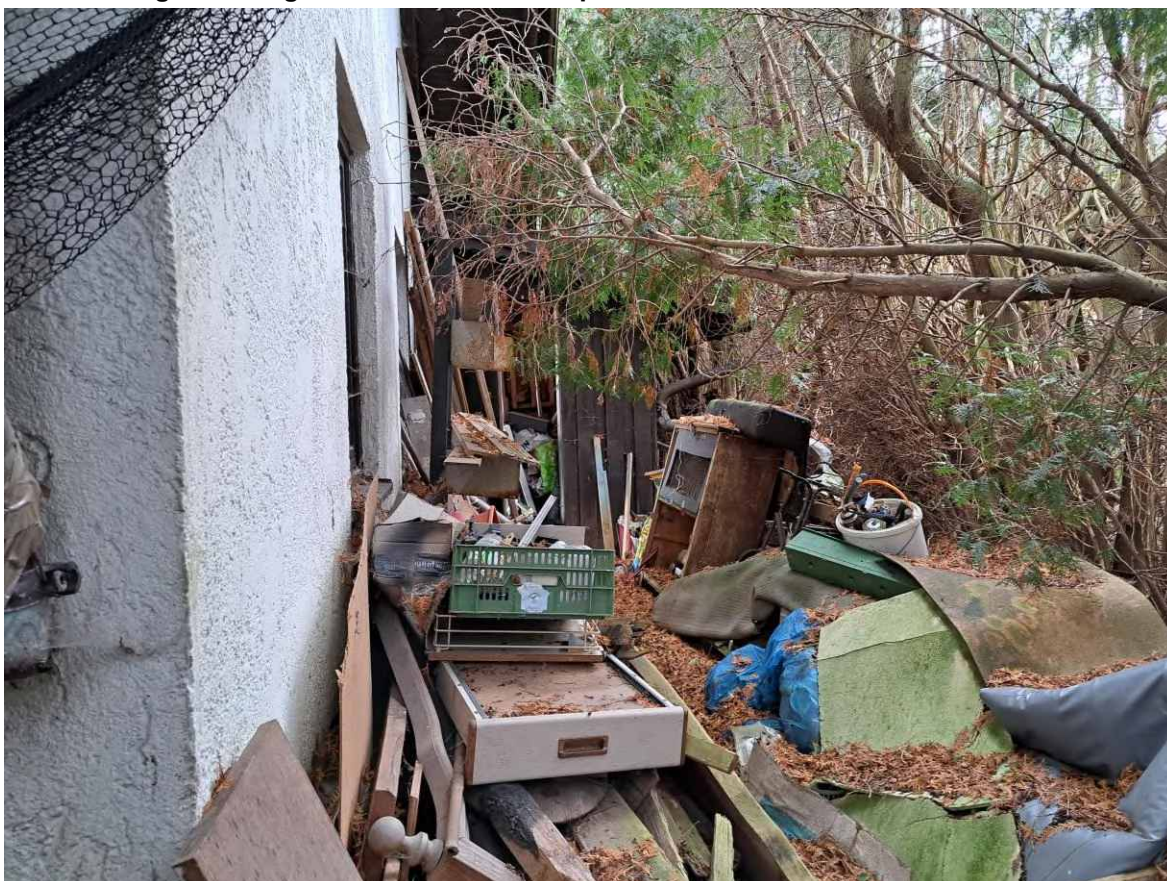

34 Sperrmüllablagerungen hinter dem Haus

Anlage 6 Grundrisse, Schnitt

Erdgeschoss (Grundriss Stand 1972 nach Anbau und Umbau)
Aktuelle Raumaufteilung weicht vom Grundriss ab. Änderungen beim Treppenverlauf, Abstellkammer, Küche, Essen und Gäste-WC



Dachgeschoss (Grundriss Stand 1972 nach Anbau und Umbau)

Aktuelle Raumaufteilung weicht vom Grundriss ab. Änderungen beim Treppenverlauf, in der Diele, im Elternschlafzimmer und bei der Abstellkammer

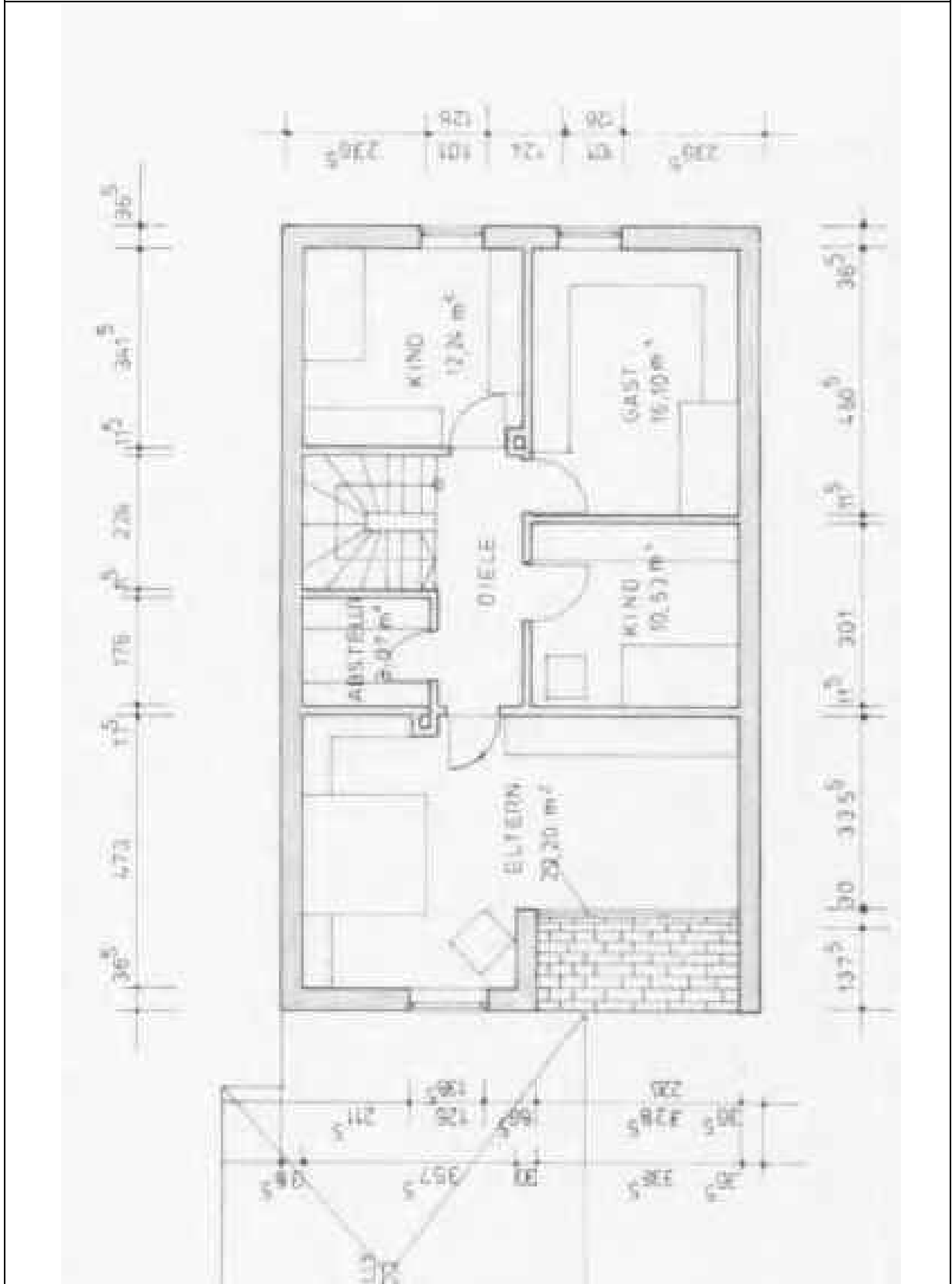

Schnitt

