

Amtsgericht Gera

Rudolf-Diener-Straße 1, 07545 Gera

Aktenzeichen: K 50/21

Lage des Objektes:	Gemarkung Niederndorf, Flur 1, Flurstück 241	Größe: 22.073 m ²
	Gemarkung Niederndorf, Flur 2, Flurstück 160/1	Größe: 343 m ²
	Gemarkung Niederndorf, Flur 2, Flurstück 161/1	Größe: 4.923 m ²
	Gemarkung Niederndorf, Flur 1, Flurstück 140	Größe: 17.595 m ²
	Gemarkung Niederndorf, Flur 1, Flurstück 226/3	Größe: 19.711 m ²
	Gemarkung Niederndorf, Flur 1, Flurstück 231	Größe: 7.134 m ²
	Gemarkung Niederndorf, Flur 2, Flurstück 163/1	Größe: 4.035 m ²
	Gemarkung Niederndorf, Flur 2, Flurstück 165/1	Größe: 1.739 m ²
	Gemarkung Niederndorf, Flur 2, Flurstück 165/3	Größe: 890 m ²

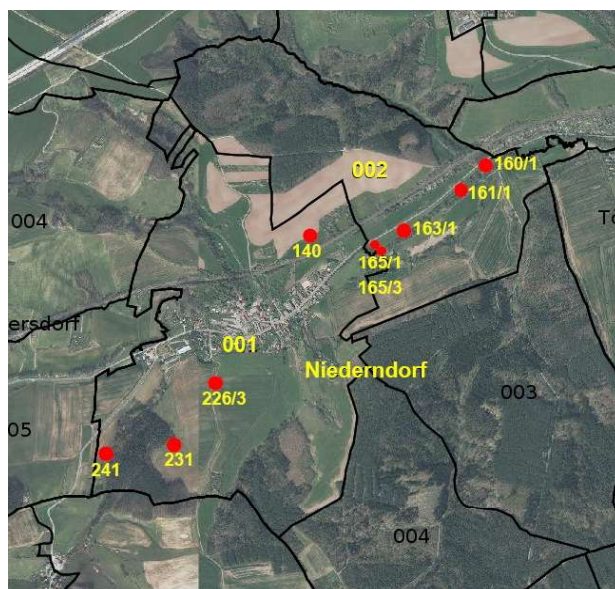

Kurzbeschreibung: Gemarkung Niederndorf, Flur 1, Flurstück 241
Landwirtschaftsfläche; Das Fuchsloch

Gemarkung Niederndorf, Flur 2, Flurstück 160/1
Landwirtschaftsfläche; Die Schafwiese

Gemarkung Niederndorf, Flur 2, Flurstück 161/1
Landwirtschaftsfläche; Die Roßwiese

Gemarkung Niederndorf, Flur 1, Flurstück 140
Landwirtschaftsfläche; Am Kirchberge

Gemarkung Niederndorf, Flur 1, Flurstück 226/3
Landwirtschaftsfläche, Verkehrsfläche; Der Saaraische Berg

Gemarkung Niederndorf, Flur 1, Flurstück 231
Landwirtschaftsfläche; Das Fuchsloch

Gemarkung Niederndorf, Flur 2, Flurstück 163/1
Landwirtschaftsfläche; Der Dreschrand, Die Roßwiese

Gemarkung Niederndorf, Flur 2, Flurstück 165/1
Landwirtschaftsfläche; Der Dreschrand

Gemarkung Niederndorf, Flur 2, Flurstück 165/3
Landwirtschaftsfläche; Der Dreschrand

Besonderheiten: –

Bewertungsstichtag: 01.01.2024

Verkehrswert: 75.070 €